DIGISign Anleitung

Installation des Unterschriftenpads

DELTA-Pad

Wir freuen uns, dass Ihre Kanzlei ab sofort digital unterschreibt!
Sie sind nur noch wenige Schritte vom Einsatz Ihres Unterschriftenpads entfernt.

Voraussetzungen nach Systemumgebung

Je nach Systemumgebung brauchen Sie folgende Komponenten für eine erfolgreiche Installation von DIGISign:

Allgemein:

- Windows Betriebssystem (lokal oder Server)
- Unterschriftenpad DELTA
- USB-Anbindung: Treiber notwendig (siehe unten), Netzwerk-Anbindung: kein Treiber lokal notwendig (Gerät lt. Schritt 1 als Verbindungstyp Netzwerk konfigurieren)

Spezifisch:

CITRIX

- USB-Anbindung: Virtual Channel Treiber (lokal installiert)
- signoAPI und Digisign (installiert je RDS-Server)
- Unterschriftenpad als USB-Gerät konfiguriert

Remote Desktop (RDP)

- vCOM-Treiber (lokal installiert)
- signoAPI und Digisign (installiert je RDS-Server)
- Unterschriftenpad als USB-Gerät konfiguriert

Lokale Umgebung

- signoAPI und DIGISign (lokal installiert)
- Unterschriftenpad als USB-Gerät konfiguriert

Schritt 1: Das Gerät konfigurieren

Je nach Umgebung (siehe oben), muss das Gerät im Service-Menü konfiguriert werden, und die Verbindungsart entsprechend eingestellt werden:

- Um in das Service-Menü zu gelangen, trennen Sie die Verbindung zwischen Pad und der Stromversorgung. Berühren Sie mit dem Stift die rechte obere Ecke des Displays. Während Sie den Stift halten, schließen Sie das Pad wieder an die Stromversorgung an. Nach dem Bootvorgang leuchtet die LED orange und das Service-Menü wird gestartet. Die Bedienung erfolgt mit dem mitgelieferten Stift.
- Das LCD Signature Pad signotec Delta kann in **zwei Modi** betrieben werden. Hierbei handelt es sich um die Modi USB und Netzwerk. Bitte das Pad entsprechend der Systemvoraussetzung einstellen und mit OK bestätigen.
- **Im Geräte-Manager des PCs kann die Konfiguration entsprechend überprüft werden:** ist das Gerät als USB konfiguriert, erscheint es unter „USB-Controller". Ist es als Netzwerk konfiguriert, erscheint es im Geräte-Manager nicht.

Schritt 2: vCOM oder Virtual Channel Treiber installieren

- Dieser Schritt ist nur bei der Verbindungsart USB notwendig.
- Installieren Sie den vCOM-Treiber für Windows auf jedem Client in einer Serverumgebung mit USB, an dem das Pad verwendet wird. Sie finden den Treiber unter diesem Link: http://www.datev.at/signotec-vcom-demo
  (ob 32Bit oder 64Bit - Systemtyp-abhängig, ersichtlich in Systeminformationen)
- Setzen Sie in Ihrer Kanzlei CITRIX ein, verwenden Sie bitte statt des vCOM-Treibers den Signotec Virtual Channel Treiber.
  www.datev.at/signotec-virtual-channel-driver-demo-8-0-7

Installation des Unterschriftenpads

Schritt 3: signoAPI und DIGISign installieren

Als nächstes installieren Sie bitte die signoAPI und DIGISign auf dem RDS-Server oder lokalen PC. Den Link dazu erhalten Sie gesondert von uns.

Schritt 4: signotec in DIGISign registrieren

1. Rufen Sie DIGISign.exe aus dem Installations-Ordner (standardmäßig C:\Program Files (x86)\DATEV\PROGRAMM\DigiSign) **als Administrator auf**. Öffnen Sie anschließend „signoAPI lizenzieren".

2. Kopieren Sie den Software-Code und senden Sie diesen an info@datev.at.

3. Wir senden Ihnen anschließend den Lizenzschlüssel per Mail zu. Bitte geben Sie diesen ein.

Installation des Unterschriftenpads
bei CITRIX / RDP / lokaler Umgebung

Schritt 5: Lokale Ports mitnehmen

Dieser Schritt ist nur bei Verbindungsart RDP zu beachten.
Nehmen Sie in den Eigenschaften der Server-Verbindung lokale Ports mit.

Zum Beispiel die RDP-Anbindung:

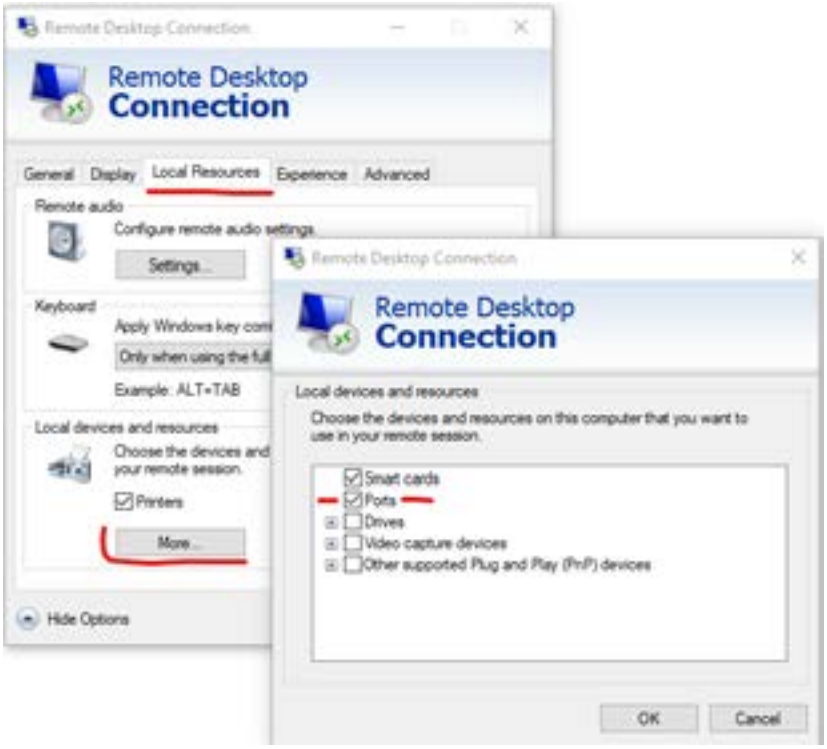

Schritt 6: Prüfen, ob die Signatur funktioniert

Ob Ihr Pad funktioniert oder nicht, können Sie auch ohne Lizenzierung überprüfen.

Starten Sie die Anwendung „SignoAPIDigSigMemDemoCSharp.exe“

Pfad standardmäßig:
„C:\Program Files (x86)\signotec\signoAPI\Demo Sourcecode\SignPDF-Demo\CSharp\SignoAPIDigSigMemDemoCSharp\SignoAPIDigSigMemDemoCSharp\bin\x86\Release“

Prüfen Sie mittels „Load PDF“ ob die Signatur funktioniert - hierzu einfach eine beliebige PDF-Datei zum Testen verwenden.

Installation des Unterschriftenpads
bei CITRIX / RDP / lokaler Umgebung

Möchten Sie Ihr Unterschriftenpad individualisieren?

Die Funktion dazu finden Sie im Programm DIGISign unter:
„Extras - Einstellungen - Pad-Konfiguration."

Zertifikate

Die Signotec Unterschriftenpads werden standardmäßig mit selbstsignierten Zertifikaten von Signotec ausgeliefert. Diese Zertifikate werden jedoch beispielsweise im Acrobat Reader als nicht vertrauenswürdig angezeigt.

Sie können jedoch auch eigene Zertifikate hinterlegen. Diese können wahlweise selbstsigniert sein, oder von einem Trust Center stammen. Die Funktion dazu finden Sie im Programm DIGISign unter:
„Extras - Einstellungen - Signier-Zertifikat."
Stammt das Zertifikat nicht aus einem übergeordneten zentralen Trust Center, erfolgt immer die Meldung „Kein vertrauenswürdiges Zertifikat". Das hat keine Auswirkung auf die Information ob eine Datei verändert wurde oder nicht.

Einbindung DIGISign in den DATEV Arbeitsplatz

Damit Sie das Unterschriftenpad in der DATEV Programmwelt nützen können, müssen Sie es in den DATEV Arbeitsplatz einbinden.

Schritt 1: Programmsuche im DATEV Arbeitsplatz öffnen

Ist der Zusatzbereich „Programmsuche“ nicht sichtbar, finden Sie diesen in der Registerkarte „Ansicht“. Klicken Sie in die „Programmsuche“ um das im nächsten Schritt benötigte Dialogfeld zu öffnen.

Einbindung DIGISign in den DATEV Arbeitsplatz

Schritt 2: DIGISign einbinden

1. Öffnen Sie in der Programmsuche die Registerkarte „Weitere Programme/Dateien“
2. Wechseln Sie in den Bereich „Pfad“ und öffnen Sie diesen durch einen Klick auf die Schaltfläche rechts daneben
3. Wechseln Sie in das Verzeichnis C:\Program Files (x86)\DATEV\PROGRAMM\DigiSign
4. Wählen Sie „DIGISign.exe“ aus
5. Setzten Sie den Haken „Für alle sichtbar“ und bestätigen Sie mit „Übernehmen“
6. Das Programm wird wie folgt angezeigt:

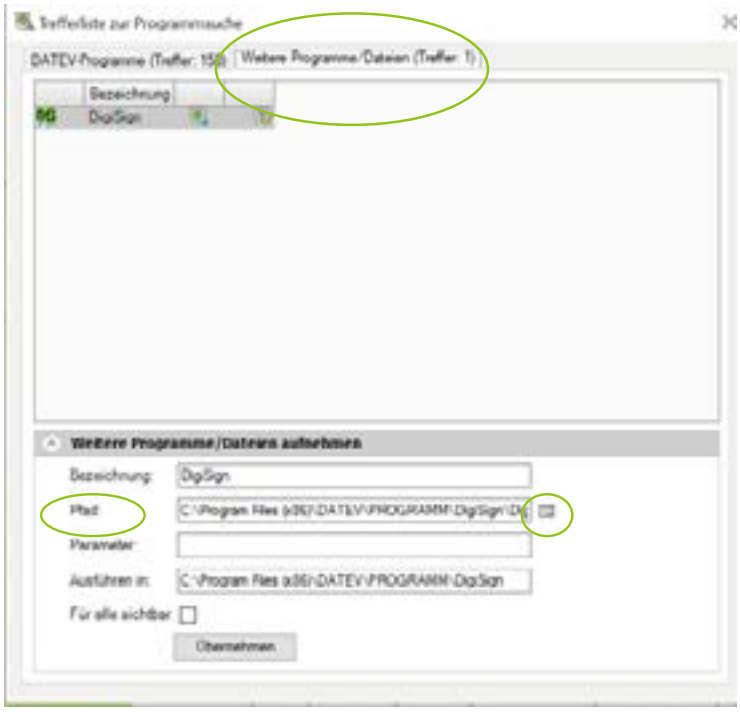

Schritt 3: Programm in den Arbeitsplatz übernehmen

Mit einem Klick auf das entsprechende Symbol übernehmen Sie das Programm in den DATEV Arbeitsplatz:

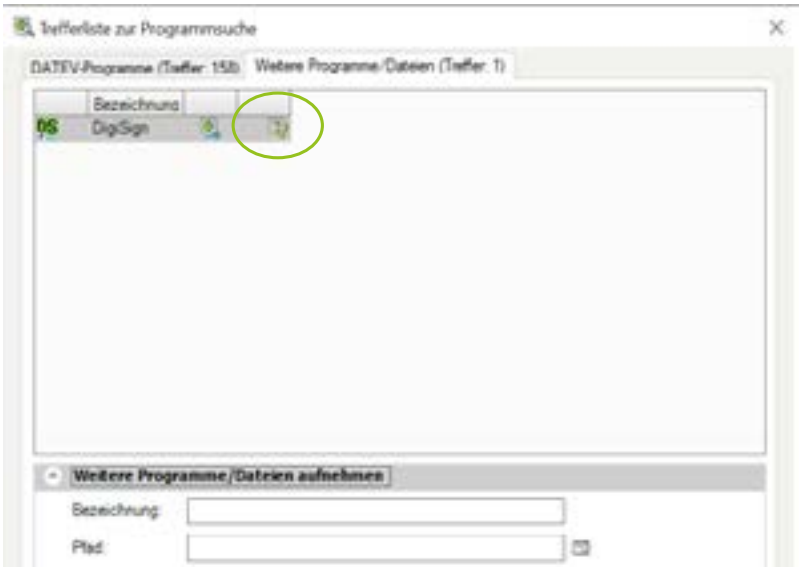

Einbindung DIGISign in den DATEV Arbeitsplatz

Schritt 4: Programm ab sofort per Klick über den Arbeitsplatz starten

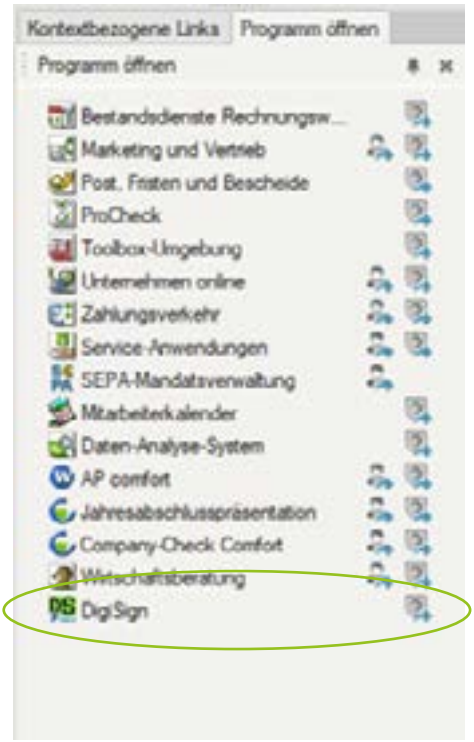

Sie haben Fragen? Unser Teamservice ist gerne für Sie da.

DATEV.at GmbH
Strohgasse 14C
1030 Wien

m: teamservice@datev.at
t: 01/585 47 61
w: www.datev.at